Ordo Templum
Ordem dos Pobres Cavaleiros do Templo de Jerusalém

Destaques OPCTJ

CONTEÚDOS

1. Introdução
2. Património Templário
3. Visão, Missão, Valores e Objetivos
4. O modelo de desenvolvimento regional
5. Cultura e Educação
6. Outras iniciativas: eventos e transferência de conhecimento
    - Festa Templária
    - Dias Templários
    - Almourol Templário
    - Rota Templária
    - Museu Ordem dos Templários
    - Centro de Estudos
7. Redes colaborativas
8. Ação social e humanitária
9. Parceiros / Apoios

1. Introdução

A Associação Ordem dos Pobres Cavaleiros do Templo de Jerusalém, abreviada para OPCTJ, é uma associação sem fins lucrativos. A OPCTJ, foi constituída em Tomar, Portugal, a 06 de julho de 2020, e fundada nos princípios medievais dos Cavaleiros Templários, Ordem com relevância histórica e cultural em Portugal. Desde a sua fundação, por 166 membros, tem vindo a crescer (conta com 550+ membros), permitindo o estabelecimento de 21 Comendas em territórios com história templária. Há também um número seleto de "Membros de Honra", convidados da comunidade internacional, que foram reconhecidos pelas suas contribuições e apoio ao crescimento e desenvolvimento da OPCTJ.

A cruz adotada e apresentada no logótipo baseia-se na cruz do primeiro Rei de Portugal, Afonso Henriques (1106, 1109 ou 1111-1185), que lutou com os cruzados de Inglaterra e mais tarde com os Cavaleiros Templários na Reconquista Cristã, no território que viria a tornar-se a Nação Portuguesa. A cruz foi usada na sua assinatura e hoje pode ser encontrada no verso das moedas portuguesas de Euro, como símbolo da fundação e identidade de Portugal.

website: https://www.opctj.pt/
Facebook: https://www.facebook.com/opctj

2. Património Templário

Mapa: TREF

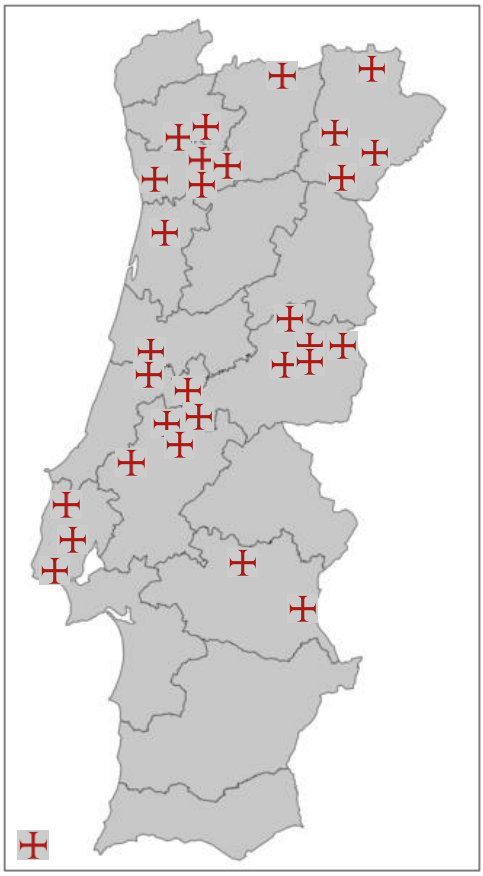

Locais Templários Portugueses

Aberto ao público

Locais de memória templária

Comendas da OPCTJ em locais templários

1. São João Baptista (Tomar)
2. Idanhas (Idanha-a-Nova, Idanha-a-Velha, Monsanto, Penha Garcia, Castelo Branco, Castelo Novo)
3. Soure
4. Santo Estêvão de Pussos (Alvaiázere, Coimbra)
5. Santarém
6. Fonte Arcada (Penafiel)
7. Guimarães (Amares; Póvoa de Lanhoso; Pombeiro; Felgueiras; Barcelos; Vilarinho de Samardã)
8. Santa Maria de Sintra
9. N. Senhora da Serra do Pilar (Porto, Gaia)
10. Mogadouro – Penas Roias (Torre de Moncorvo)
11. Santo André - Mafra
12. Braga – FontArcada (Póvoa do Lanhoso)
13. Santa Maria da Feira
14. Monsaraz (Moura, Barrancos, Ourique e Arronches)
15. São Pedro (Macedo de Cavaleiros, Bragança, Vinhais)
16. Lourinhã
17. Dornes (Ferreira do Zêzere)
18. Pombal
19. Almourol (V.N. Barquinha)
20. Nossa Senhora do Monte (Funchal)
21. Évora

Objetivos de Desenvolvimento Sustentável da ONU:

3. Visão, Missão, Valores e Objetivos

Visão

Constituir um centro unificador e integrador dos territórios de passado templário.

Ser uma referência e um centro de conhecimento na temática dos Templários em Portugal e no mundo.

Missão

Promover iniciativas culturais e formativas. Incentivar ações humanitárias e solidárias em geral. Apoiar entidades. Ajudar a população em situação de vulnerabilidade.

Valores

Nosso código de cavalaria moderno é essencialmente baseado em:

Compaixão cristã, independentemente de seu credo ou origem étnica;

Evolução espiritual, preferindo honra, verdade, virtude e honestidade e valorizando a lealdade;

Promover o respeito e o bem-estar dos membros e de toda a humanidade (mesmo que exija abnegação);

Direcionar nosso trabalho social, humanitário e filantrópico a todos os afetados pela pobreza, injustiça, conflito e desastre ambiental.

Objetivos

Comprometer-se com os princípios e preservação dos ideais templários que unem todos os membros da OPCTJ;

Manter coleções históricas, museus, bibliotecas e repositórios de obras artísticas e objetos de interesse histórico e cultural da Ordem do Templo, bem como promover ações culturais;

Incentivar e promover ações humanitárias e de solidariedade em geral.

"ASSOCIAÇÃO ORDEM DOS POBRES CAVALEIROS DO TEMPLO DE JEUSALÉM", pessoa colectiva número **516.043.331**, com sede no Terreiro Dom Gualdim Pais, código postal 2300-422, na união de freguesias de São João Baptista e Santa Maria dos Olivais, do concelho de Tomar, com o objecto social: "**A preservação e a emulação dos ideais históricos da antiga cavalaria do Templo de Jerusalém, a preservação das suas tradições e do seu património, incluindo a instituição e a manutenção de acervos históricos, museus, bibliotecas e repositórios de trabalhos artísticos ou objectos de interesse histórico, a promoção e o patrocínio de actividades e de projectos que reforcem o espírito e a moral da humanidade de acordo com o primeiro grande princípio representado pelo mote Non nobis, Domine, non nobis sed nomini Tuo da gloriam, e o encorajamento e a promoção de ações humanitárias e de solidariedade em geral**", e que se regerá pelos artigos constantes do

Objetivos de Desenvolvimento Sustentável da ONU:

4. O modelo de Desenvolvimento Regional

A direção da OPCTJ dedica-se ao turismo e ao desenvolvimento regional seguindo o modelo governamental. As Comendas da OPCTJ encontram-se envolvidas em projetos de trabalho humanitário local e regional.

O património cultural tangível e imaterial tem sido um meio extremamente importante de geração de riqueza em Portugal nos últimos anos e uma força motriz para o desenvolvimento regional, especialmente no meio rural. Os produtos endógenos são vitais neste processo, pois originam o fator de diferenciação e podem levar à criação de produtos turísticos. Ao mesmo tempo, este modelo garante a sustentabilidade dos territórios, criando um legado para as gerações futuras. Também é importante realçar a necessidade do envolvimento da comunidade no desenvolvimento dos territórios, pois os residentes são parte do produto e representantes da cultura local. Além disso, o modelo deve ser aliado à qualidade de vida dos residentes, em termos de: fortalecimento da base económica local, infraestruturas, investimento em serviços (financeiro, segurança, saúde, transporte, etc.) e criação de oportunidades de emprego.

É fundamental que as entidades locais e regionais, sejam públicas, privadas ou associativas, assumam um papel decisivo na transferência de conhecimento e no planeamento e promoção regional da atividade turística, maximizando os benefícios. Estas entidades, incluindo a OPCTJ, estão a apostar na diversificação e diferenciação da oferta como fonte de riqueza local, nomeadamente: cultura; lazer; natureza; festivais e feiras; gastronomia e vinhos. A OPCTJ é uma entidade como tal. Assim, o modelo de desenvolvimento regional integrado é baseado no "benefício comum".

A OPCTJ trabalha com municípios, ensino superior, associações locais, instituições de solidariedade ou de apoio social, e entidades privadas.

Objetivos de Desenvolvimento Sustentável da ONU:

5. Cultura e Educação

✝ "Transformação Digital": Charola, Convento de Cristo - Tomar

O complexo do Castelo Templário e Convento de Cristo é Património Mundial da UNESCO desde 1983. A Charola é um oratório templário de estilo românico dos séculos XII-XIII.

A OPCTJ foi um dos parceiros envolvidos no planeamento e implementação deste *tour* digital, uma experiência dinâmica e imersiva.

De uma forma simples, é possível acompanhar a revolução digital e explorar um dos mais emblemáticos monumentos nacionais, numa viagem pelo templo dos Cavaleiros Templários, em Portugal.

Visita virtual (PT | EN): https://mpembed.com/show/?m=fBGNBFFcNDc

Objetivos de Desenvolvimento Sustentável da ONU:

Edições livrescas

✠ Lançamento de livro

O contrato de cedência de direitos de autor assinado entre o autor José Medeiros e a nossa organização permite à OPCTJ utilizar os direitos de propriedade intelectual relativos ao livro "Usos e Cerimónias da Nossa Ordem de Cristo".

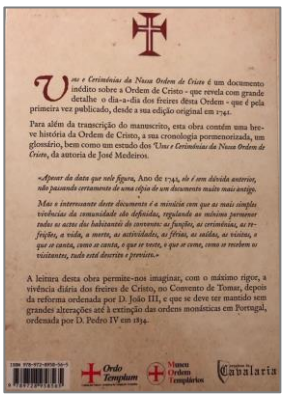

✠ Apresentação de livro

O autor José Manuel Anes, Cavaleiro Templário da Associação dos Pobres Cavaleiros do Templo de Jerusalém – OPCTJ, lançou o livro "Recriações Herméticas, Ensaios Diversos sobre o Signo de Hermes: Alquimia, Templários, Maçonaria, Rosa-Cruz, Esoterismo Cristão".
Trata-se de uma reimpressão em um único volume dos dois volumes das edições anteriores, há muito esgotadas.

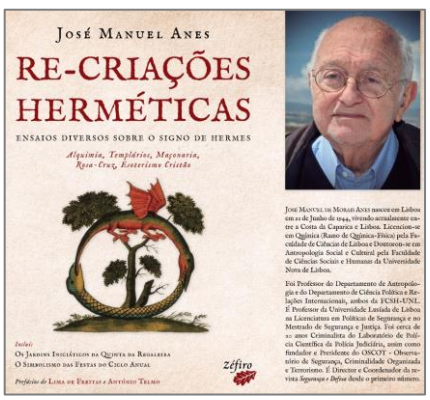

✠ Lançamento de livro

Os Templários do dia de hoje: Neotemplarismo.

Objetivos de Desenvolvimento Sustentável da ONU:

4 EDUCAÇÃO DE QUALIDADE

Edições livrescas

✠ Lançamento de livro

Lançamento da edição revista do livro "Ordens de Cavalaria, Monásticas e Iniciáticas: Três caminhos para o autoconhecimento, na Biblioteca do Palácio Nacional de Mafra", uma edição Município de Mafra, apoio OPCTJ / MOT / Comenda de Mafra. De seguida, foi inaugurada a exposição "O caminho pelas Ordens", curadoria do Professor José Medeiros, apoio Município de Mafra

✠ Brochura de exposição

"O Caminho pelas Ordens de Cavalaria": Ordens do Hospital, do Templo, de Cristo e Teutónica.

Inaugurada a exposição "O caminho pelas Ordens de Cavalaria".

Coordenação e curadoria Professor José Medeiros. Apoio Câmara Municipal de Vila Nova da Barquinha.

Objetivos de Desenvolvimento Sustentável da ONU:

Parceria CITCEM / FLUP

✠ Lançamento de livro

Lançamento da 1ª edição do livro "A Ordem do Templo e a Ordem de Cristo na Obra de Pedro Álvares Seco no Século XVI", autoria Joana Lencart, edição Zéfiro com o apoio da OPCTJ / Museu dos Templários- MOT e Município de Soure. A obra resulta da investigação realizada no âmbito do Programa Doutoral da Faculdade de Letras da Universidade do Porto, Centro de Investigação Transdisciplinar «Cultura, Espaço e Memória» (CITCEM/FLUP).

✠ Lançamento de livro

Lançamento e apresentação do livro "Lourinhã: Do senhorio ao património histórico". Autoria Paula Pinto Costa, Joana Lencart e Maria Leonor Botelho (Centro de Investigação Transdisciplinar «Cultura, Espaço e Memória» - CITCEM/FL-UP). Apoio OPCTJ/MOT e Câmara Municipal da Lourinhã. Salão Nobre, CML, Lourinhã. Edição online Câmara Municipal da Lourinhã.

Link.

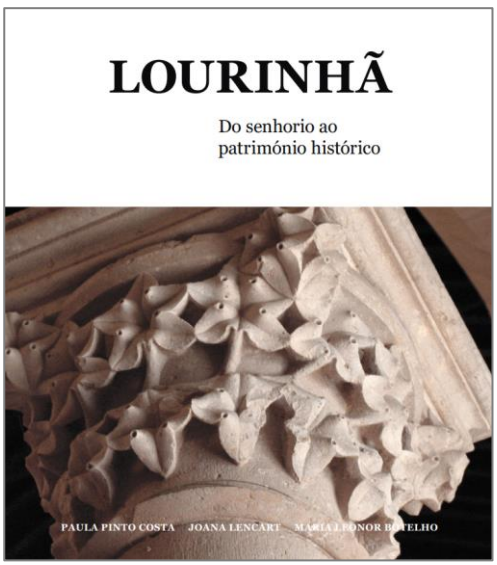

Objetivos de Desenvolvimento Sustentável da ONU:

4 EDUCAÇÃO DE QUALIDADE

Livros Infantojuvenis

✠ Apresentação de livro

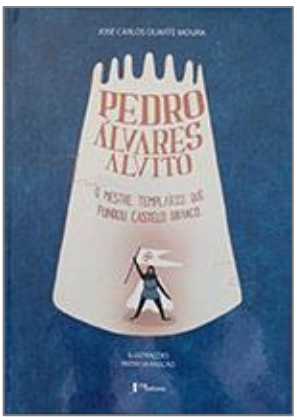

Moura, J. C. D. (2022). *Pedro Álvares de Alvito: O Mestre Templário que fundou Castelo Branco*. Castelo Branco: RJV Editores.

Vídeo.

✠ Lançamento de livro

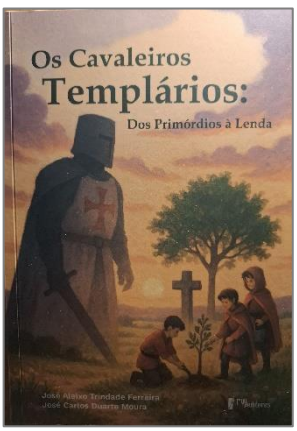

Lançamento e apresentação do livro infantojuvenil "Os Cavaleiros Templários: Dos primórdios à lenda". Autoria José Carlos Moura e José Aleixo Ferreira (Comenda de Idanhas). Edição RVJ Editores, apoio Câmara Municipal de Castelo Branco. Apresentação pelo Senescal OPCTJ Fernando Capela Miguel.

✠ Apresentação de livro

Apresentação do livro infantil “O sonho de Gualdim”, da autoria de Graça Mestre. V Convenção OPCTJ, Coimbra.

✠ Lançamento de livro

Lançamento e apresentação do livro “O cofre da Luz: As 13 missões do pequeno Afonso”, Coleção “O Pequeno Templário”. Autoria Diamantino Ribeiro, Prior Centro-Norte OPCTJ. Apoio OPCTJ. XXI Capítulo Geral OPCTJ Braga. Salão Medieval, Universidade do Minho, Braga.

Objetivos de Desenvolvimento Sustentável da ONU:

Publicações:

✠ Publicação (1)

Património histórico-militar como base do desenvolvimento económico-social

Texto de opinião por Mafalda Nascimento, Secretária-Geral da Associação Ordem dos Pobres Cavaleiros do Templo de Jerusalém (OPCTJ)

Blog: Turismo Militar
***In*:** https://www.turismomilitar.pt/index.php?lang=pt&s=news&id=224

✠ Publicação (2)

Revista: "Viagem na História", n.1, Turismo Militar
***In*:** https://www.turismomilitar.pt/data/revista-viagem-na-historia/1-junho-2021/viagem_na_historia_01_2021_spreads.pdf

Objetivos de Desenvolvimento Sustentável da ONU:

4 EDUCAÇÃO DE QUALIDADE

Webinários & Seminários

A cultura, património e museologia da Ordem dos Templários medieval é explorada através do seu contexto histórico-cultural.

Oradores da OPCTJ foram convidados a participar no Seminário "Axiologia Templária na génese de Portugal", realizado no dia 14 de novembro, na Casa do Município de Tomar, em Lisboa.

A OPCTJ realizou um curso sobre as "Correntes do Esoterismo Ocidental", ministrado pelo Professor Doutor José Manuel Anes.
Os rendimentos deste evento foram doados para ajudar os refugiados ucranianos.

Objetivos de Desenvolvimento Sustentável da ONU:

6. Outras iniciativas: eventos e transferência de conhecimento

A OPCTJ encontra-se a trabalhar com municípios, Convento de Cristo - Tomar (UNESCO 1983), Associação Thomar Honoris, Associação de Turismo Militar Português, CITCEM - Universidade do Porto e outras instituições de ensino superior, e diversas entidades privadas.

Continuamos a desenvolver projetos regionais e locais, incluindo:

✠ Festa Templária, Tomar

FESTA TEMPLÁRIA

Fundada em 2013, é agora um produto turístico popular.
Este evento anual de vários dias inclui um jantar real no refeitório do Convento de Cristo e uma recriação do cerco de 1190 ao Castelo Templário :
https://youtu.be/I94sfTu-ZIA

Em 12-13 de outubro de 2019, o Cortejo Templário a cavalo desde o Convento de Cristo à Igreja de Santa Maria do Olival (panteão dos Mestres da Ordem do Templo) foi organizado para os membros internacionais da OSMTH:

https://www.facebook.com/municipiotomar/videos/1659509744174217

✠ Dias Templários

Fundada em 2020, eventos culturais e históricos organizados em territórios Templários.
As iniciativas são realizadas ao longo do ano no património construído dos Templários.

DIAS TEMPLÁRIOS

Vídeos (exemplos: Tomar, 2021; Soure, 2022; Pombal, 2022; T. Moncorvo, 2023, Vinhais, 2024)

Nomeação de Dias Templários: Gala das Distinções ADL – Associação de Desenvolvimento Local da Lourinhã, fundamentada "pelo contributo relevante para a valorização do património histórico, turístico, cultural e identitário do concelho".

Objetivos de Desenvolvimento Sustentável da ONU:

8 TRABALHO DIGNO E CRESCIMENTO ECONÓMICO

11 CIDADES E COMUNIDADES SUSTENTÁVEIS

Almourol Templário

A registered trademark to promote the heritage of the Municipality of Vila Nova da Barquinha.

Rota dos Templários Portugal

Esta rota incide sobre os territórios cujas fortalezas tiveram um papel determinante na época medieval e incluirá serviços.

Esta rota nacional será integrada na rota internacional, que está a ser desenvolvida pelo Município de Tomar e pela Comunidade Intermunicipal do Tejo, com a autoridade nacional Turismo de Portugal, I.P..

Museu da Ordem dos Templários (MOT)

Existe um protocolo entre a Câmara Municipal de Tomar e a OPCTJ.

O Museu constituirá um centro agregador de territórios com história templária, um centro de referência, em Portugal e internacionalmente, no contexto templário, um veículo de promoção da cultura e identidade templária, através do estudo e divulgação pela comunidade, nacional e internacionalmente, de temas relacionados com os Templários em geral e especialmente com a história e o património existente em Portugal.

Parceria: Câmara Municipal de Tomar & CITCEM - Universidade do Porto

Objetivos de Desenvolvimento Sustentável da ONU:

✝ Centro de Estudos (CE-OPCTJ)

Centro de Estudos OPCTJ

Unidade de investigação da Associação Ordem dos Pobres Cavaleiros do Templo de Jerusalém – OPCTJ.
Orienta-se nos termos estatutariamente previstos da OPCTJ para fins de preservação das tradições, dos costumes e do património da antiga cavalaria da Ordem do Templo, bem como a manutenção de acervos históricos, museus, bibliotecas e repositórios de trabalhos artísticos ou objetos de interesse histórico.

Missão

A prossecução de atividades de investigação científica na área temática templária junto da OPCTJ, bem como a divulgação da investigação realizada, organizando e colaborando em projetos próprios ou resultantes de acordos celebrados com outras instituições.

Cadernos Templários OPCTJ, Vol. 1, editado.
ISBN: 978-989-33-8589-0

✝ Publicações e encontros científicos

OPCTJ EM CONGRESSO INTERNACIONAL, MALTA

"DIAS TEMPLÁRIOS" NA CONFERÊNCIA INTERNACIONAL INVTUR 2024, UNIV. DE AVEIRO

TURISMO DE PORTUGAL escolas

DOURO SUPERIOR Associação de Desenvolvimento

adraces Associação para o Desenvolvimento da Raia Centro - Sul

Objetivos de Desenvolvimento Sustentável da ONU:

4 QUALITY EDUCATION

8. Ação social e humanitária

Ação social (alguns exemplos):

Apoio à terceira idade
Exercício físico e convívio social.

Apoio a instituições
Apoio aos beneficiários, bens alimentícios, cadeiras de rotas, etc.

Doação de sangue
A OPCTJ tem campanhas regulares de doação de sangue.

Rastreio de cancro
Apoio à população.

Objetivos de Desenvolvimento Sustentável da ONU:

Apoio a famílias carenciadas
parceria com a Igreja Santa Maria da Alcáçova, Santarém.

Ajuda à Ucrânia
A OPCTJ mobilizou os seus membros para a doação de bens de primeira necessidade, a entregar à comunidade ucraniana em Portugal: SPILKA.

Distribuição de mascaras e álcool-gel
Doação aos Municípios para distribuição durante a pandemia.

Reabertura de Escolas 19.04.2021
A OPCTJ ajudou a esclarecer e orientar alunos e professores de acordo com as regras em vigor durante a pandemia.

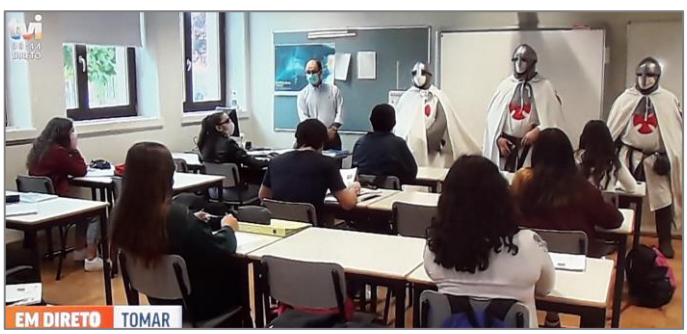

Objetivos de Desenvolvimento Sustentável da ONU:

Ação cívica: Património

Património edificado. Aqueduto dos Pegões (séc. XVI)
Cooperação com o Grupo dos Amigos do Aqueduto do Convento do Convento de Cristo.
Tomar.

Património natural. Geopark Terras de Cavaleiros, Geoparques Mundiais da UNESCO
Limpeza da praia do Azibo.
Macedo de Cavaleiros.

Objetivos de Desenvolvimento Sustentável da ONU:

9. Parceiros | Apoios

Municípios TOMAR CIDADE TEMPLÁRIA (sede) MUNICÍPIO IDANHA-A-NOVA Barquinha município LOURINHÃ PEGADAS COM HISTÓRIA

Academia CITCEM CENTRO DE INVESTIGAÇÃO TRANSDISCIPLINAR CULTURA, ESPAÇO E MEMÓRIA U.PORTO FLUP FACULDADE DE LETRAS UNIVERSIDADE DO PORTO govcopp universidade de aveiro ECIU university ipt Instituto Politécnico de Tomar ISG Business & Economics School Instituto Superior de Gestão isce Douro Instituto Superior de Ciências Educativas do Douro

Cultura, História, Recriação THOMAR HONORIS Outrem Associação de Defesa do Ambiente e do Património SINDICATO NACIONAL DE ACTIVIDADE TURÍSTICA, TRADUTORES E INTERPRETES Caminhos da História REPÚBLICA PORTUGUESA CULTURA MUSEUS E MONUMENTOS DE PORTUGAL CONVENTO DE CRISTO unesco Sítio do Património Mundial

Promoção NEXT SOLUTION turismo militar

Hotelaria HOTEL DOS TEMPLÁRIOS THOMAR boutique hotel

Objetivos de Desenvolvimento Sustentável da ONU:

17 PARCERIAS PARA O DESENVOLVIMENTO

Non Nobis Domine, Non Nobis Sed Domini, Tuo da Gloriam